Tiffanie Vande Ghinste

ÉCRIT

© L'Atelier Mille

Spécialité(s)
Bande dessinée / illustration
Presse / sciences humaines / pratique / apprentissage
Profession(s) artistique(s)
coloriste illustrateur.trice
Prestation(s) para-artistique(s)
animation atelier d'écriture exposition rencontre en classe
Thème(s) de prédilection
amitié amour aventure droits humains écologie enfance famille féminisme identité nature transmission vieillesse voyage young adult
Genre
femme
Résidence
Bruxelles

Depuis toute petite, Tiffanie Vande Ghinste écrit et dessine des histoires. Quand elle a compris que ça s'appelait de la bande dessinée, elle a voulu en faire son métier. Avant de commencer à écrire, elle a beaucoup voyagé et a travaillé dans une librairie.

Ses thèmes de prédilection sont la nature, les sorcières, l'éco-féminisme, les cabanes, l'actualité sociale.

Elle a illustré quelques articles pour différentes revues et journaux comme Le Soir, Le Vif, Alter Échos, Éduquer, Philéas & Autobule...

En 2019, elle a participé activement à la création du festival Cosmos, notamment en réalisant toutes les illustrations.

Œuvres

2021

Écrit – Bande dessinée / illustration

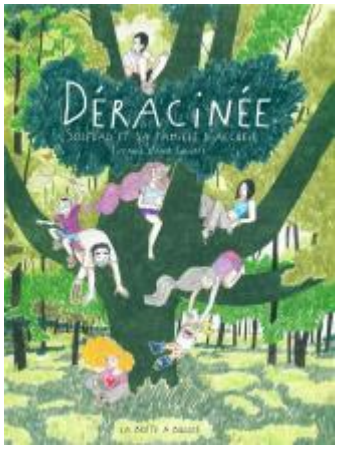

Déracinée

2020

Écrit – Presse / sciences humaines / pratique / apprentissage

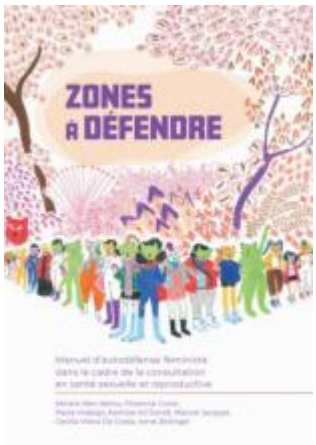

Zones à défendre

2018

Écrit – Bande dessinée / illustration

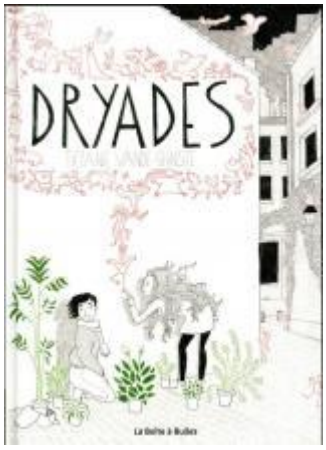

Dryades

Connexions

Léonie Bischoff
Écrit