Thilde Barboni

ÉCRIT / SPECTACLE VIVANT / SON

©Thilde Barboni

Spécialité(s)
Bande dessinée / illustration Littérature générale Presse / sciences humaines / pratique / apprentissage Théâtre Radio
Genre
femme

Traductrice et psychologue clinicienne, auteur de nombreux récits et de dix romans, dont *L'exil du centaure* (Prix de la Ville de Bruxelles, 1982), *Frémissement* (Prix des lectrices de Gaël 2001) et *Elizabeth ou la dérobade amoureuse* (finaliste du prix Rossel 2004).
Elle est chargée de cours d'italien à l'École d'Interprètes Internationaux de Mons. Elle est l'auteur de *Victor Hugo, voyageur amoureux*, et de *Simenon, une vie ne suffit pas*, deux dramatiques radio en 20 épisodes diffusées sur les antennes de la RTBF et de Radio Canada.
Critique littéraire pour la RTBF radio. Auteur de plusieurs textes dramatiques, dont *Imprévus dans un musée*, créé au Théâtre Royal du Parc en 2003.
(Bio et bibliographie revues le 14 juin 2007. CV)

Œuvres

2021

Écrit – Presse / sciences humaines / pratique / apprentissage
Présence du traducteur

Écrit – Presse / sciences humaines / pratique / apprentissage
Jacques De Decker, en apesanteur linguistique, le théâtre dans la plume, la scène dans les yeux

2020

Écrit – Bande dessinée / illustration
D.O.W. T.1 - Les ailes du loup

2019

Écrit – Littérature générale

Les cahiers Aire libre : Haïku (Avant-propos)

2018

Écrit – Bande dessinée / illustration
Hibakusha (EN)

Écrit – Littérature générale
Une chute providentielle

2017

Écrit – Bande dessinée / illustration
Hibakusha (Prépublication in Le Soir)

Écrit – Bande dessinée / illustration
Hibakusha (Prépublication in L'immanquable)

Écrit – Bande dessinée / illustration
Hibakusha (NL)

Écrit – Bande dessinée / illustration
Monika T.2 - Vanilla dolls (EN)

Écrit – Bande dessinée / illustration
HIBAKUSHA

Écrit – Bande dessinée / illustration
Monika T.2 - Vanilla dolls (Autre langue)

2016

Écrit – Bande dessinée / illustration
Les anges visiteurs T.2 - Les jumeaux célestes

Écrit – Littérature générale
Affaires de familles

Écrit – Bande dessinée / illustration
Les anges visiteurs T.2 - Les jumeaux célestes (Artbook)

Écrit – Bande dessinée / illustration
Monika T.1 - Les bals masqués (EN)

Écrit – Bande dessinée / illustration
Monika T.2 - Vanilla dolls (All)

Écrit – Bande dessinée / illustration
Monika T.1 - Les bals masqués (Autre langue)

2015

Écrit – Bande dessinée / illustration
Les anges visiteurs T.1 - Eva

Écrit – Bande dessinée / illustration
Les anges visiteurs T.1 - Eva (Artbook)

Écrit – Bande dessinée / illustration
Monika T.1 - Les bals masqués

Écrit – Bande dessinée / illustration
Monika T.2 - Vanilla dolls

Écrit – Bande dessinée / illustration
Monika T.1 - Les bals masqués (ES)

Écrit – Bande dessinée / illustration
Monika T.1 - Les bals masqués (All)

Écrit – Bande dessinée / illustration
Monika T.2 - Vanilla dolls (ES)

2010

Écrit – Bande dessinée / illustration
Rose d'Élisabethville

2009

Écrit – Littérature générale
NOEL BLEU

2008

Écrit – Littérature générale
L'étreinte du chevalier Triton et de la Sirène

2007

Spectacle vivant – Théâtre
Noël bleu

Écrit – Littérature générale
Mille-feuilles de noix de Saint-Jacques en quadrature du cercle

Écrit – Littérature générale
Mille-feuille de noix de Saint Jacques an quadrature du cercle

Écrit – Littérature générale
Super Patres Kapitoll, II

2006

Écrit – Littérature générale

Escale au jardin des délices

Spectacle vivant – Théâtre

Maison de vacances

Écrit – Littérature générale

Simenon, une vie ne suffit pas

2005

Écrit – Littérature générale

HIROSHIMA 3045

2004

Écrit – Littérature générale

ELISABETH OU LA DEROBADE AMOUREUSE: INTIMITE D' UNE REINE

Écrit – Littérature générale

LA NUIT DE WILLIAM

Écrit – Presse / sciences humaines / pratique / apprentissage

Psychologie et traduction

Écrit – Littérature générale
La nuit de William

Écrit – Littérature générale
Elisabeth ou la dérobade amoureuse : intimité d'une reine

Écrit – Littérature générale
Eros

2003

Spectacle vivant – Théâtre
Simenon, une vie ne suffit pas

2002

Son – Radio
Victor Hugo, voyageur amoureux

Spectacle vivant – Théâtre
Elisabeth I, le coeur d´une femme, le pouvoir d´une reine

2001

Écrit – Littérature générale
Où sont passés les points cardinaux ?

2000

Spectacle vivant – Théâtre
Imprévus dans un musée

Écrit – Littérature générale

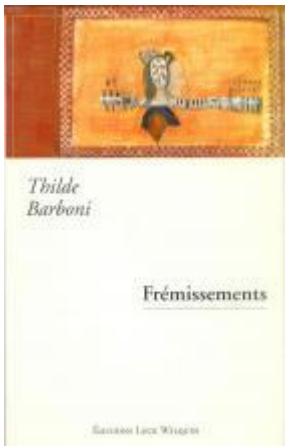

Frémissements

Écrit – Presse / sciences humaines / pratique / apprentissage

Aspects psychologiques et déontologiques de la traduction

Écrit – Littérature générale

La crypte

1999

Écrit – Presse / sciences humaines / pratique / apprentissage

Le blues du chevalier inexistant

Spectacle vivant – Théâtre

Objets d'amour

Écrit – Presse / sciences humaines / pratique / apprentissage

Traduction et inconscient

Écrit – Presse / sciences humaines / pratique / apprentissage

Approches théoriques et pratiques de la traduction

Écrit – Littérature générale

Traduction et inconscient

1998

Écrit – Littérature générale
La quête du brool

1997

Écrit – Littérature générale
L´oreiller du dimanche

1996

Écrit – Littérature générale
L´autre Grand Jacques

1995

Écrit – Littérature générale
Maman vit sa vie

Écrit – Littérature générale
A l'Est du monde

Écrit – Littérature générale
La sieste méridienne

1994

Écrit – Presse / sciences humaines / pratique / apprentissage
Research in congenital hypothyroïdism

1993

Écrit – Littérature générale
Les nuits de satin blanc

1992

Écrit – Littérature générale
Michou dans l'arc-en-ciel

1989

Écrit – Presse / sciences humaines / pratique / apprentissage
Treatement, Strategy and long term follow up of congenital hypothyroidism

1987

Écrit – Littérature générale
L'île captive

Écrit – Littérature générale

Affaires de famille

1985

Écrit – Littérature générale
Les voisins de la comète

Écrit – Presse / sciences humaines / pratique / apprentissage
Elsa Morante, mort d'une enfant

Écrit – Presse / sciences humaines / pratique / apprentissage
Vous avez dit nouvelle danse française ?

Écrit – Presse / sciences humaines / pratique / apprentissage
Béjart : premier polar

Écrit – Presse / sciences humaines / pratique / apprentissage
François Schuiten

1984

Écrit – Littérature générale
Parenthèse

1983

Écrit – Littérature générale
Givre

Écrit – Littérature générale
Fin de transmission

1982

Spectacle vivant – Théâtre
Barouf à Chioggia

Écrit – Littérature générale
Arc-en-ciel

Écrit – Littérature générale

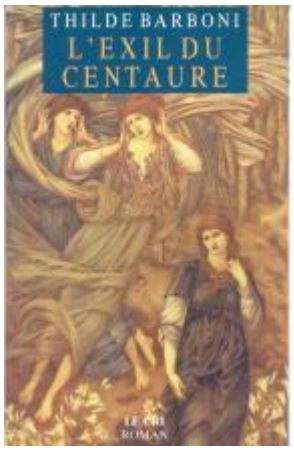

L'exil du Centaure

Prix

2017

prix Rédacteurs de Sceneario.com

Sceneario.com

2001

Prix des lectrices GAEL

1982

Prix du roman de la ville de Bruxelles

Prix du roman de la ville de Bruxelles