Francine De Boeck

ÉCRIT

profil de l'auteur

Spécialité(s)
Littérature jeunesse Bande dessinée / illustration
Genre
femme

Francine De Boeck est une auteur, illustratrice et graphiste belge née en 1949. Elle étudie à l'Ecole Nationale Supérieure d'Architecture et des Arts Visuels « La Cambre » dans la section « Créations et communications graphiques ». Elle en sort en 1971 avec une grande distinction. Elle exerce ensuite le métier de graphiste pour le Théâtre du Parvis et pour les Editions Elsevier Séquoia. En 1976 elle fonde l'atelier Filigrane - conception de logos, sigles (dont celui d'Eddy Merckx) affiches culturelles, lignes de collections, brochures, couvertures de livres, etc. En 1985 elle quitte l'atelier Filigrane pour se concentrer sur l'illustration de presse et l'édition. Elle collabore à de nombreuses revues dont le Magazine Schtroumpf (pour la direction artistique) avec Peyo. En 2004, elle reçoit le prix Marie Denis (Centre Culturel de Schaerbeek) pour le travail accompli en illustration. En 2010 elle quitte l'enseignement (professeur de dessin depuis 1990) pour se consacrer à son travail d'illustratrice et d'auteur.

Œuvres

2005

Écrit – Littérature jeunesse
MYSTERE DERRIERE UN SOUPIRAIL

2004

Écrit – Bande dessinée / illustration
PERE NOEL.COM

Écrit – Littérature jeunesse

Père Noël.com

2003

Écrit – Bande dessinée / illustration

DESSINS IBSR

2001

Écrit – Littérature jeunesse

101 Comptines à mimer et à jouer

Écrit – Littérature jeunesse

Maman, où es-tu ? / Maman attend un bébé

2000

Écrit – Littérature jeunesse

Maman, j´ai peur / Regarde moi / Réponds moi / Joue avec moi

Écrit – Littérature jeunesse

De quien es / Que es / Quineres / Quien vive aqui

1999

Écrit – Littérature jeunesse
Go comme Goliath

Écrit – Littérature jeunesse

Chère Mère Noël

Écrit – Littérature jeunesse
Ma Collection

1998

Écrit – Littérature jeunesse

Le père Noël Bleu

1995

Écrit – Littérature jeunesse
Baisers Bises Bisous

1994

Écrit – Littérature jeunesse

Lettres d´un nourrisson à ses parents

1993

Écrit – Littérature jeunesse

Le Bouclier de Bruxelles

1992

Écrit – Littérature jeunesse

La Cathédrale inachevée

Écrit – Littérature jeunesse

Lea La Grenouille

1991

Écrit – Littérature jeunesse

L´étrange docteur Pikankor

Écrit – Littérature jeunesse

La Machinchose

Écrit – Littérature jeunesse

Marie Odette et le petit Chaperon Rouge

1989

Écrit – Littérature jeunesse

Le douanier Rousseau

Écrit – Littérature jeunesse

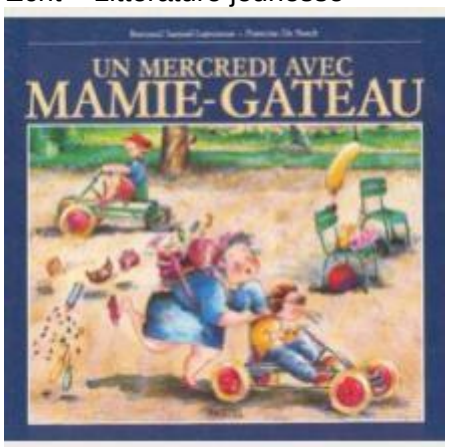

Un mercredi avec Mamie Gateau

1987

Écrit – Littérature jeunesse

Victor

1986

Écrit – Littérature jeunesse

Le nouvel imagier

1985

Écrit – Littérature jeunesse

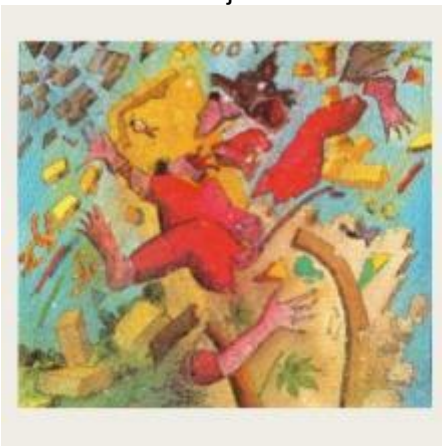

Le coeur du monstre

Écrit – Littérature jeunesse

Les vacances du Père Noël