Marianne Poncelet

ÉCRIT

profil de l'auteur

Spécialité(s)
Littérature générale Littérature jeunesse
Thème(s) de prédilection
amour art ésotérisme nature
Genre
femme
Langue(s)
français anglais espagnol italien portugais
Résidence
Bruxelles

Après une licence en philologie romane et hispanique à l'Université de Louvain (Belgique), elle écrit des contes pour enfants dont cinq sont aujourd'hui publiés : « Saperli, le raton voyageur » chez Hemma, « Les enfants du rêve » chez Les 3 Orangers, « Romuar, un enfant de la terre et du ciel » chez De Vecchi - Les 3 Orangers, « L'arbre magique » chez l'éditeur hongrois Csimota, accompagné d'une musique inédite interprétée par l'Orchestre Philharmonique de Budapest, et "Yehudi Menuhin pour les enfants" publié chez Warner Music France. Marianne Poncelet écrit également des romans, dont deux sont publiés chez L'Harmattan: "En toi tous les soleils" dans la collection Amarante et "Amour plus fort que mort" dans la collection Miroirs du Réel.

Après un bref séjour au cœur de l'enseignement (Ecole Supérieure des Interprètes de Marie-Haps - Bruxelles) où elle dispense des cours de traduction littéraire en français et en espagnol, elle rejoint le monde des arts en travaillant pour le célèbre musicien Yehudi Menuhin. Ensemble, ils créent la Fondation Internationale Yehudi Menuhin, dont le programme phare s'intitule MUS-E (inclusion sociale par la pratique de tous les arts à l'école primaire en Europe) et qui existe aujourd'hui dans 12 pays d'Europe.

Œuvres

2023

Écrit – Littérature générale

Amour plus fort que mort

2019

Écrit – Littérature générale
En toi tous les soleils

2010

Écrit – Littérature jeunesse
Moura et les jardiniers de lumière

2005

Écrit – Littérature jeunesse
L'oiseau MUS-E

Écrit – Littérature jeunesse
L'arbre magique

Écrit – Littérature jeunesse
La sorcière et le gitan

Écrit – Littérature jeunesse
La source amoureuse

Écrit – Littérature jeunesse

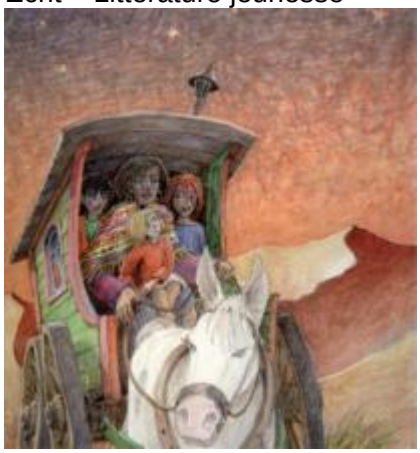

L'enfant qui cherchait des étoiles

Écrit – Littérature jeunesse
L'aimée du vent

Écrit – Littérature jeunesse
Pourquoi la couleur verte est-elle verte?

Écrit – Littérature jeunesse
Yehudi Menuhin, enfant magicien

1997

Écrit – Littérature jeunesse

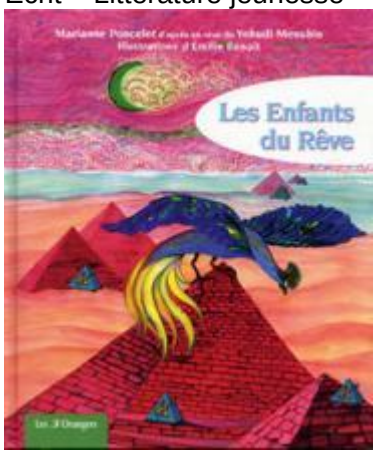

Les enfants du rêve

1991

Écrit – Littérature jeunesse
Saperli, le raton voyageur

1990

Écrit – Littérature jeunesse

Romuar, un enfant de la terre et du ciel